Lokal biurowy, 22m2,39zł/m2, Muchobór Wielki

Wrocław, Muchobór Wielki

WRO-LW-3636

Detale oferty

Standard	**4 gwiazdki**
Przeznaczenie	**biurowy**
Piętro	**Piętro I**
Wejście	**z klatki schodowej**
Sieć komputerowa	**Tak**
Ogrzewanie	**miejskie**
Ilość pomieszczeń biurowych	**1**
Pow. pom. magazynowych	**100 m²**
Winda	**Tak**
Dojazd	**asfalt**

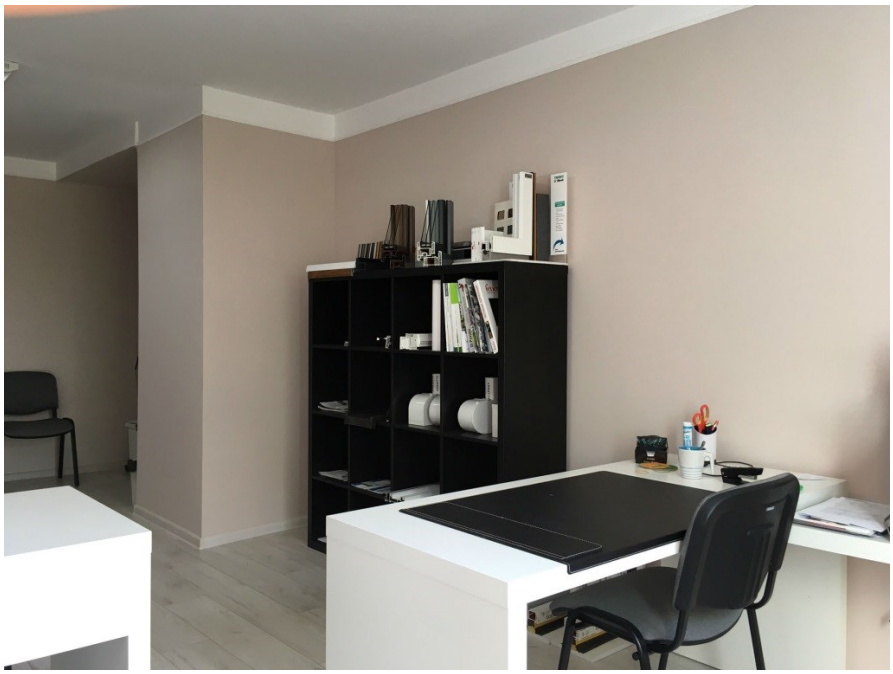

1 203 PLN/m-c

Szczegóły oferty

Lokale biurowe we Wrocławiu na wynajem 2 i 3 pokojowe o różnych powierzchniach **od 22 m2** (I piętro), w cenie już 38,50 zł/m2,

Muchobór Wielki

Do wynajęcia lokale biurowe, pokoje 21,50m2, m2,na I kondygnacji w budynku biurowym oraz 44,50m2. W budynku dostępne są też **większe powierzchnie** 2 pokojowe i 3 pokojowe. **Budynek z parkingiem** i ochroną.
W budynku dostępne są również powierzchnie magazynowe ...zapytaj o ofertę.

Zapraszam do kontaktu: Maria Drogowska NEODOM biuro Wrocław ul.G.Zapolskiej 1/313

mail: maria.drogowska@neodom.pl tel 693 069 905

Pozostałe zdjęcia

Zadzwoń do nas
693 069 905